ひなどり

園だより７月号
令和５年７月１０日
新潟市立新津第三幼稚園
教頭　近藤　恵

３年間の育ちを見通して

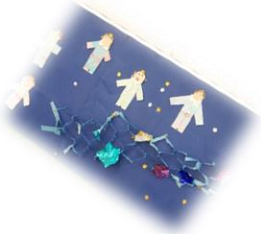

～自ら考え，友達と関わる楽しさを感じる～

〈年少組〉

〈年中組〉

〈年長組〉

ありのままの自分で

　安心して登園し，ありのままの自分を表現することで，自分は受け入れられているという安心感をもちながら生活しています。
　まさに人間形成の根っことなる大切な時期です。

側にいる友達と一緒に

　側にいる友達と，気持ちを通わせながら遊ぶ楽しさを感じています。友達と関わる中で，様々な葛藤も経験しています。人と関わる楽しさを積み重ねていく時期です。

友達と試行錯誤して

　自分のやりたいことを実現するために，友達と試行錯誤しながら遊びを進めています。目的に向かって，友達と協力しながらやり遂げようとする力が育つ時期です。

異年齢交流・他園交流

～様々な人との関わりを大切に～

今年度は，クラスの友達関係に加え，様々な人との関わりの中で，自分で考えて行動し主体的に友達と関わる子どもの育成を目指しています。年少組も園生活に慣れてきた頃から，全学年で交流（わくわくシャッフルタイム）をしたり，新津第三小学校のボランティア委員会のお兄さんお姉さんと触れ合ったりしてきました。また，市立幼稚園間の交流として，新津第一幼稚園と西幼稚園の子どもたちが，第三幼稚園に遊びに来てくれました。初めて会う人にどのように声を掛けると良いか，どうしたら楽しく遊べるかということを子どもたちが考えていけるよう，交流相手の職員同士の打ち合わせも密に行いながら取り組んできました。一つ一つの経験が積み重なることで，人と関わる楽しさを感じていけるよう願っています。

今度は，新津第一幼稚園と西幼稚園にも遊びに行ってみたいな…

小学校のお兄ちゃんに絵本を読んでもらってうれしいな

さくらこども園のお友達「はじめまして！」

自分の周りには，いろいろな人がいるということを知り，いろいろな人の話を聞くことや触れ合うことで，人間関係づくりの基礎を学んでいます。楽しいことばかりではなく，困ったときにも声を出して，相手に伝えることの大切さに気付いていきます。

質の高い保育を大切に　～年少組　研究保育を通して～

質の高い幼児教育を維持するために，今年度も各クラス研究保育を行います。先日，教職員で互いに保育を見合い，教育委員会学校支援課　指導主事　清野　佳子　様をお招きして第１回研究保育・研究協議会を行いました。様々な角度から，子どもたち一人一人の姿を考察し，育てたい方向性を共通理解したり，教師の援助や環境構成を振り返ったりしながら学び合いました。今後も，保護者の皆様に子どもたちの発達段階や普段の様子を具体的にお伝えし，子どもたちの成長を共有できるよう努めてまいります。

七　夕　♪一番星～キラキラ～

７日の七夕に向けて，子どもたちはそれぞれ思いを膨らませていました。初めての年少組は，担任からお星さまの話や絵本の読み聞かせを聞き，自分自身が星の子ちゃんになって踊ったり表現したりする姿が見られました。笹飾りは大好きなアイスクリームとスイカを作りました。昨年の経験がある年中組は，うれしそうに短冊のお願いごとを考え，おり姫様やひこ星様の想像の世界を楽しんでいました。モールにお星さまを通すという指先を動かす経験を楽しみながら星つなぎや貝殻つなぎなどを制作していました。年長組になると，星の世界に興味をもつ子や，難しい笹飾りに挑戦する子など，友達とやり取りをしながら浸って遊んでいました。色のバランスを考えることができるのも年長組ならではです。

お知らせとお願い

２学期より満３歳児の子どもたちが年少組に入園いたします。誕生日を迎えたお子さんから随時入園となります。園全体で受け入れ体制を整え，安心で安全な環境の中，受け入れを開始したいと思います。引き続き一人一人に丁寧な保育を心掛けてまいります。

※　８月２９日（火）始業式の日から受け入れが始まります。**朝，玄関が混み合いますので，しばらくの間，在園の保護者の方は玄関扉手前のところで，お子さんを送り出していただけると助かります。なお，職員に伝言等がありましたら，連絡帳にてお知らせくださいますようお願いいたします。**

～１学期間　ありがとうございました。～

１学期間，子どもたち一人一人が安心して園生活を過ごすことができたのも，保護者の皆様の温かいご支援とご協力のおかげだと感謝いたします。明日からは，個人懇談会です。お子さんの日々の姿や成長の様子をお伝えできればと思います。どうぞよろしくお願いいたします。

遊ぶ

遊ぶ

とことん遊ぶ

遊びの中に学びがいっぱい！

楽しい！